



Commission des alcools et des jeux de l'Ontario
Inscription et délivrance des permis
90, avenue Sheppard Est, bureau 200
Toronto (Ontario) M2N 0A4
Télec. : 416 326-8711
416 326-8700 ou 1 800 522-2876 sans frais en Ontario

Formule de renseignements sur l'entreprise – Jeu par Internet (filiale ou membre du même groupe)

La présente formule constitue une annexe de la *Demande d'inscription à titre de fournisseur de matériel de loterie - Jeu par Internet*

Instructions

QUI DOIT REMPLIR LA PRÉSENTE FORMULE DE RENSEIGNEMENTS?

La présente formule de renseignements doit être remplie pour le compte des personnes suivantes :

- Toutes les sociétés membres du même groupe* et les filiales* du fournisseur de matériel de loterie. * au sens donné à ce terme à la page 2

RÉPONSES

Veillez ÉCRIRE EN CARACTÈRES D'IMPRIMERIE ou DACTYLOGRAPHIER vos réponses à l'encre NOIRE. Vous devez répondre à toutes les questions qui figurent dans la présente formule de renseignements. Les formules incomplètes ou mal remplies seront renvoyées.

ANNEXES

Si vous manquez d'espace pour écrire votre réponse, annexe une feuille de papier en indiquant, pour chaque réponse, le numéro de la question et le titre appropriés. Toutes les annexes demandées dans la présente formule doivent être clairement associées à un numéro de question et à un titre.

MODIFICATION DES RENSEIGNEMENTS

Si, après la soumission de la présente demande, des renseignements ont changé, vous devrez communiquer ces changements par écrit à la Commission des alcools et des jeux de l'Ontario dans un délai de cinq (5) jours. Cela s'applique notamment aux changements d'adresse, à de nouvelles accusations, aux condamnations, aux déclarations de culpabilité, aux amendes, aux décisions et aux faillites.

Avertissement :

Ne faites aucune déclaration fausse ou trompeuse et n'omettez aucun fait important. Tous les énoncés faits dans la présente formule de renseignements pourraient être vérifiés. Le fait de donner sciemment des renseignements faux dans la présente demande et dans toute annexe de celle-ci constituerait une infraction grave.

Le fait de donner des renseignements faux, incomplets ou trompeurs ou d'omettre des renseignements dans la présente formule de renseignements ou dans les documents qui l'accompagnent, et le fait de ne pas aviser la Commission des alcools et des jeux de l'Ontario de tout changement important survenant dans ces renseignements après le dépôt de la présente formule de renseignements, peuvent également entraîner le refus, la suspension ou la révocation de l'inscription de la société qui fait la demande.

Nous exigeons de recevoir la **Formule de renseignements sur l'entreprise – Jeu par Internet (filiale ou membre du même groupe) (6703)** et une copie de celle-ci avec la **Demande d'inscription à titre de fournisseur de matériel de loterie - Jeu par Internet (6700)** de la société qui fait la demande, par la poste ou par messenger, à l'adresse suivante :

Commission des alcools et des jeux de l'Ontario

Inscription pour les jeux et loteries

90, avenue Sheppard Est, bureau 200

Toronto (Ontario) M2N 0A4

Tél. : 416 326-8700 ou 1 800 522-2876 (sans frais en Ontario)

VEUILLEZ CONSERVER DANS VOS DOSSIERS UNE COPIE DE VOTRE DEMANDE ET DE TOUS LES AUTRES DOCUMENTS PRÉSENTÉS.

Frais d'enquête

Avant de traiter la demande, le registrateur peut exiger de l'entreprise qu'elle paie des frais d'enquête raisonnables.

Définitions

« sociétés membres du même groupe »	désigne notamment les filiales de la société qui fait la demande ainsi que les sociétés contrôlées par la même personne que la société qui fait la demande (voir la <i>Loi sur les sociétés par actions</i>).
« filiale »	désigne une société par actions contrôlée par une autre société par actions.
« entreprise »	désigne notamment une société par actions, un cabinet, une société de personnes, une entreprise individuelle et d'autres formes d'associations commerciales.
« fournisseur de matériel de loterie »	désigne une personne (un particulier, une société par actions, un organisme, une association ou une société de personnes) autre que la Société des loteries et des jeux de l'Ontario qui a) fabrique, fournit, installe, entretient ou répare du matériel de loterie ou qui fournit des services de jeu (i) qui pourraient influencer le résultat d'une loterie ou (ii) qui font partie intégrante de la conduite, de la gestion ou de l'exploitation d'une loterie et qui b) fabrique, fournit, installe, vérifie, entretient ou répare un système de gestion de loterie.
« employé principal »	désigne (i) un particulier, y compris un représentant de commerce, qui fait ou fera affaire directement avec la Société des loteries et des jeux de l'Ontario; (ii) un particulier qui a signé ou qui signera une convention avec la Société des loteries et des jeux de l'Ontario; (iii) le supérieur immédiat d'un particulier défini aux alinéas (i) et (ii); (iv) tous les particuliers chargés du bureau où travaille le supérieur dont il est question à l'alinéa (iii).
« actionnaire »	désigne le propriétaire de 5 % ou plus de quelque catégorie d'actions que ce soit d'une société, compte tenu ou compte non tenu de la dilution



Commission des alcools et des jeux de l'Ontario
 Inscription et délivrance des permis
 90, avenue Sheppard Est, bureau 200
 Toronto (Ontario) M2N 0A4
 Téléc. : 416 326-8711
 416 326-8700 ou 1 800 522-2876 sans frais en Ontario

Formule

Renseignements sur l'entreprise – Jeu par Internet (filiale ou membre du même groupe)

À l'usage du bureau seulement	W# _____	R# _____	<input type="checkbox"/> Espèces	<input type="checkbox"/> Chèque	<input type="checkbox"/> Débit	<input type="checkbox"/> Crédit
	F# _____	V# _____	_____ \$			
	Notes					

Motif de la divulgation – Le demandeur sollicite son inscription à titre de : <input type="checkbox"/> Fournisseur de matériel de loterie - Jeu par Internet
Nom de la société sollicitant l'inscription :

1. Coordonnées de l'entreprise : Donnez le nom, la fonction et le numéro de téléphone de la personne à contacter au sujet de la présente demande.

Nom de famille	Prénom	Second(s) Prénom(s)
Position		Adresse
Téléphone (bureau) ()	Téléphone (domicile) ()	Télécopieur ()

2. Lien avec la société qui demande l'inscription : Cochez la case appropriée.

<input type="checkbox"/> L'entreprise est () une filiale ou () un membre du même groupe de (nom de la société sollicitant l'inscription)
<input type="checkbox"/> L'entreprise est un actionnaire de (nom de l'entreprise) _____ qui est () une filiale ou () un membre du même groupe de (nom de la société sollicitant l'inscription)

3. Nom et adresse de l'entreprise

Dénomination sociale				Date d'établissement ou de constitution AAAA MM JJ		
Appellation/Nom commercial (faisant affaire sous)				Numéro de constitution (le cas échéant)		
Adresse – numéro municipal		Rue	Bureau/Étage		Ville	
Prov./État	Pays	Code postal/ZIP	Téléphone ()		Télécopieur ()	
Adresse(s) Web			Adresse(s) courriel			

4. Structure de l'entreprise : Cochez la case correspondant à la structure de l'entreprise du demandeur.

<input type="checkbox"/> Société	<input type="checkbox"/> Entreprise individuelle	<input type="checkbox"/> Société de personnes
<input type="checkbox"/> Société en commandite	<input type="checkbox"/> Coentreprise	<input type="checkbox"/> Autre, veuillez préciser : _____

5. Annexes concernant la structure de l'entreprise

- a) Veuillez joindre à la présente formule une copie du certificat de constitution ou des statuts constitutifs, de la charte, des règlements administratifs, du contrat de société, de la convention des actionnaires, de la convention de fiducie et de tout autre document fondamental de l'entreprise, y compris les mises à jour périodiques et les conventions modificatrices, le cas échéant.
- Copie jointe Aucun renseignement n'a changé depuis le dernier dépôt auprès de la CAJO (dépôt non requis).
- b) Veuillez joindre à la présente formule une copie du certificat de constitution ou des statuts constitutifs, de la charte, des règlements administratifs, du contrat de société, de la convention des actionnaires, de la convention de fiducie et de tout autre document fondamental de l'entreprise, y compris les mises à jour périodiques et les conventions modificatrices, le cas échéant.
- Copie jointe Aucun renseignement n'a changé depuis le dernier dépôt auprès de la CAJO (dépôt non requis) ou le changement ne nécessite aucun nouveau dépôt.

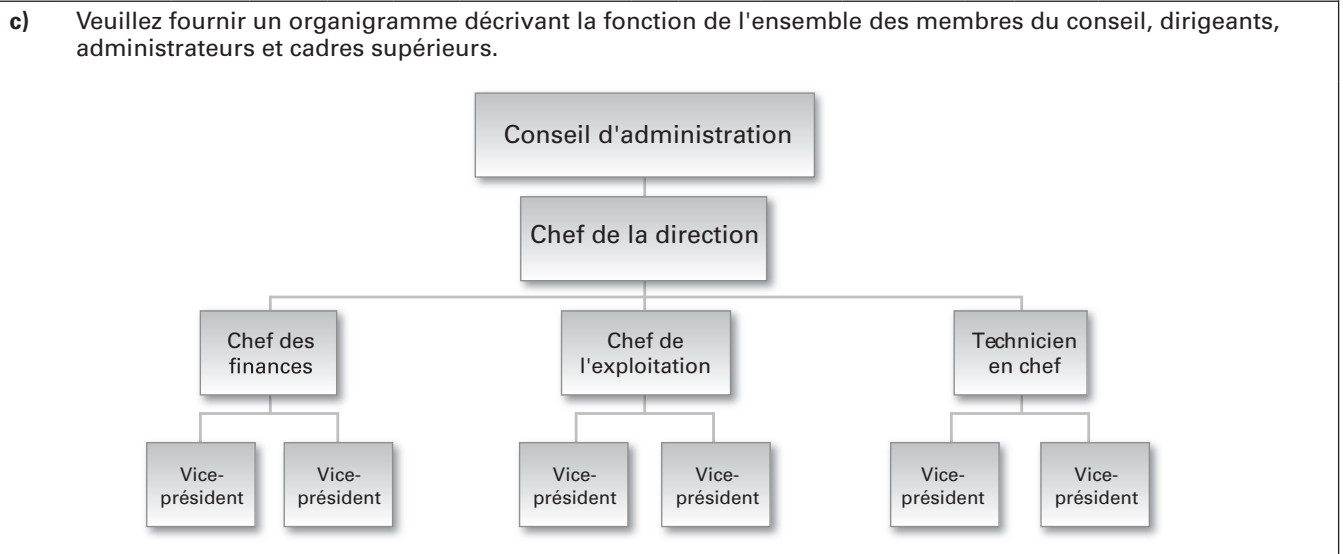

6. Administrateurs : Veuillez donner les renseignements suivants sur tous les administrateurs du demandeur. **NOTA :** Une **Formule de renseignements personnels - Jeu par Internet** DOIT être remplie par chaque administrateur du demandeur et déposée avec la présente demande. S'il n'y a pas assez de place pour énumérer tous les administrateurs, annexe une feuille intitulée « Question 6 ».

Nom de famille	Prénom	Autres initiales	Date de naissance AAAA MM JJ
Nom de famille	Prénom	Autres initiales	Date de naissance AAAA MM JJ
Nom de famille	Prénom	Autres initiales	Date de naissance AAAA MM JJ
Nom de famille	Prénom	Autres initiales	Date de naissance AAAA MM JJ
Nom de famille	Prénom	Autres initiales	Date de naissance AAAA MM JJ

7. Dirigeants :

Veillez donner les renseignements suivants sur tous les dirigeants du demandeur.
NOTA : Une **Formule de renseignements personnels - Jeu par Internet** DOIT être remplie par chaque dirigeant du demandeur et déposée avec la présente demande. S'il n'y a pas assez de place pour énumérer tous les dirigeants, annexez une feuille intitulée « Question 7 ».

Nom de famille	Prénom	Autres initiales	Date de naissance AAAA MM JJ
Nom de famille	Prénom	Autres initiales	Date de naissance AAAA MM JJ
Nom de famille	Prénom	Autres initiales	Date de naissance AAAA MM JJ
Nom de famille	Prénom	Autres initiales	Date de naissance AAAA MM JJ
Nom de famille	Prénom	Autres initiales	Date de naissance AAAA MM JJ
Nom de famille	Prénom	Autres initiales	Date de naissance AAAA MM JJ

8. Actionnaires - Actionnaires avec droit de vote et actionnaires sans droit de vote

a) Sur une feuille intitulée « Question 8a) », veuillez donner les renseignements suivants sur chaque particulier, société ou autre entreprise qui détient des actions avec droit de vote ou des actions sans droit de vote émises par l'entreprise ou qui a un intérêt bénéficiaire dans de telles actions. **Nota :** Les participations indiquées sur cette feuille doivent totaliser 100 %.

Actions avec droit de vote

Sans objet

- (i) Nom du particulier ou dénomination sociale de l'entreprise;
- (ii) Adresse du particulier ou de l'entreprise;
- (iii) Catégorie d'actions avec droit de vote détenues*;
- (iv) Nombre d'actions avec droit de vote détenues;
- (v) Pourcentage d'actions avec droit de vote en circulation détenues.

Actions sans droit de vote

Sans objet

- (i) Nom du particulier ou dénomination sociale de l'entreprise;
- (ii) Adresse du particulier ou de l'entreprise;
- (iii) Catégorie d'actions sans droit de vote détenues*;
- (iv) Nombre d'actions sans droit de vote détenues;
- (v) Pourcentage d'actions sans droit de vote en circulation détenues.

* Ces renseignements doivent être en date d'au plus 60 jours avant la date de la présente demande.

b) Veuillez joindre les procès-verbaux des assemblées des actionnaires de l'entreprise tenues au cours des 12 derniers mois.

Ci-joint Sans objet

9. Accusations/Condamnations/Déclarations de culpabilité

a) Par le passé, l'entreprise a-t-elle été trouvée coupable d'un délit, ou a-t-elle été condamnée, dans quelque territoire que ce soit? Mentionnez également les condamnations et les déclarations de culpabilité pour lesquelles une absolution inconditionnelle, une absolution sous conditions ou une réhabilitation a été accordée. **Nota :** *Sont visés les délits commis dans quelque territoire que ce soit, y compris les infractions criminelles et les autres infractions aux lois fédérales, les infractions aux lois sur les jeux et l'alcool et les autres infractions aux lois provinciales ou autres infractions du genre.*

Oui

Non



Si vous avez répondu **OUI**, vous DEVEZ donner les renseignements suivants à l'égard de CHAQUE condamnation ou déclaration de culpabilité sur une feuille intitulée « Question 9a) » : a) description de la condamnation ou de la déclaration de culpabilité; b) date de la condamnation ou de la déclaration de culpabilité; c) description de la peine; d) nom et adresse de la cour; e) numéro de dossier à la cour (si celui-ci est connu).

b) Y a-t-il des accusations en cours à l'encontre de l'entreprise dans quelque territoire que ce soit?
Nota : *Veillez mentionner toutes les accusations portées dans quelque territoire que ce soit, y compris les infractions criminelles et les autres infractions aux lois fédérales, les infractions aux lois sur les jeux et l'alcool, les infractions aux lois provinciales et les autres infractions du genre.*

Oui Non ► Si vous avez répondu **OUI**, vous DEVEZ fournir les renseignements suivants à l'égard de CHAQUE accusation sur une feuille intitulée « Question 9b) » :
a) description de l'accusation; b) date de l'accusation; c) nom et adresse de la cour;
d) numéro de dossier à la cour (si celui-ci est connu); e) date de la prochaine audience.

c) À votre connaissance, l'entreprise a-t-elle fait l'objet, au cours des **cinq (5) dernières années**, d'une enquête policière dans quelque territoire que ce soit?

Oui Non ► Si vous avez répondu **OUI**, vous DEVEZ fournir les renseignements suivants à l'égard de CHAQUE enquête sur une feuille intitulée « Question 9c) » : a) sujet de l'enquête; b) nom et adresse de l'organisme ayant mené l'enquête.

10. Poursuites civiles

a) Au cours des **dix (10) dernières années**, l'entreprise a-t-elle fait l'objet, dans quelque territoire que ce soit, d'une réclamation fructueuse, y compris une réclamation découlant en totalité ou en partie d'une fraude, d'un dol, d'une déclaration fautive ou trompeuse, d'un bris de confiance ou d'une conduite similaire? Mentionnez les ordonnances, les décisions, les sanctions administratives, les audiences disciplinaires, les amendes et les pénalités, le cas échéant.

Oui Non ► Si vous avez répondu **OUI**, vous DEVEZ fournir les renseignements suivants à l'égard de CHAQUE instance sur une feuille intitulée « Question 10a) » :
a) description de la réclamation; b) nom de toutes les autres parties à la poursuite;
c) résultat de la poursuite; d) date de la poursuite; e) nom et adresse de la cour;
f) numéro de dossier à la cour.

b) À votre connaissance, des réclamations sont-elles déposées et en attente d'une décision, ou sur le point d'être déposées à l'encontre de l'entreprise, notamment une réclamation découlant en totalité ou en partie d'une fraude, d'un dol, d'une déclaration fautive ou trompeuse, d'un bris de confiance ou d'une conduite similaire dans quelque territoire que ce soit?

Oui Non ► Si vous avez répondu **OUI**, vous DEVEZ fournir les renseignements suivants à l'égard de CHAQUE instance sur une feuille intitulée « Question 10b) » :
a) description de la réclamation; b) nom des autres parties à la poursuite; c) date de la poursuite; d) nom et adresse de la cour; e) numéro de dossier à la cour (si celui-ci est connu). **Nota :** *Vous DEVEZ joindre une copie de la défense ayant été déposée.*

11. Procédures de faillite et d'insolvabilité

a) L'entreprise a-t-elle déjà fait faillite, fait l'objet d'une requête de mise en faillite ou fait une proposition en vertu d'une loi sur la faillite ou l'insolvabilité de quelque territoire que ce soit?

Oui Non ► Si vous avez répondu **OUI**, vous DEVEZ fournir les renseignements suivants sur une feuille intitulée « Question 11a) » : a) type de requête déposée; b) date du dépôt;
c) nom et adresse du fiduciaire; d) nom et adresse de la cour; e) numéro de dossier à la cour (si celui-ci est connu); f) décision ou résultat. **Nota :** *Vous DEVEZ également fournir une copie de la quittance, le cas échéant.*

b) Par le passé, l'entreprise a-t-elle sollicité des mesures réparatoires en vertu d'une loi sur la faillite ou l'insolvabilité dans quelque territoire que ce soit?

Oui Non ► Si vous avez répondu **OUI**, vous DEVEZ fournir les renseignements suivants sur une feuille intitulée « Question 11b) » : a) type de mesure réparatoire sollicitée; b) motif de la sollicitation; c) date de la sollicitation; d) nom et adresse de la cour; e) numéro de dossier à la cour (si celui-ci est connu); f) décision ou résultat.

c) Par le passé, un séquestre, un syndic, un syndic en restructuration ou un agent similaire s'est-il vu confier par une cour, dans quelque territoire que ce soit, les affaires ou les biens de l'entreprise?

Oui Non ► Si vous avez répondu **OUI**, vous DEVEZ fournir les renseignements suivants sur une feuille intitulée « Question 11c) » : a) nom de la personne nommée; b) motif de la nomination; c) date de la nomination; d) nom et adresse de la cour; e) numéro de dossier à la cour (si celui-ci est connu); f) décision ou résultat.

12. Permis, licences, certificats et inscriptions

a)	Par le passé, l'entreprise a-t-elle demandé un permis, une licence, un certificat ou une inscription lié au jeu dans quelque territoire que ce soit?	
<input type="checkbox"/> Oui	<input type="checkbox"/> Non	▶ Si vous avez répondu OUI , vous DEVEZ fournir les renseignements suivants sur une feuille intitulée « Question 12a » : a) nom et adresse de l'organisme octroyant le permis ou la licence ou de l'organisme de réglementation; b) type de permis, de licence, de certificat ou d'inscription; c) date de la demande; d) résultat de la demande (p. ex. approuvée, abandonnée ou retirée).
b)	Par le passé, l'entreprise s'est-elle vu refuser, suspendre ou révoquer un permis, une licence, un certificat ou une inscription lié au jeu dans quelque territoire que ce soit; des sanctions administratives ont-elles été prises à son encontre, des audiences disciplinaires ont-elles eu lieu ou des amendes ou des pénalités ont-elles été imposées, entre autres?	
<input type="checkbox"/> Oui	<input type="checkbox"/> Non	▶ Si vous avez répondu OUI , vous DEVEZ fournir les renseignements suivants sur une feuille intitulée « Question 12b » : a) nom et adresse de l'organisme octroyant la licence ou de l'organisme de réglementation; b) type de permis, de licence, de certificat ou d'inscription; c) mesures prises (p. ex. refus, suspension, révocation ou mesure disciplinaire); d) date de la mesure prise; e) motifs.
c)	Le demandeur a-t-il été tenu d'apporter des changements à sa structure, à ses politiques ou à ses activités afin d'obtenir un permis, une licence, un certificat ou une inscription?	
<input type="checkbox"/> Oui	<input type="checkbox"/> Non	▶ Si vous avez répondu OUI , veuillez fournir des détails sur une feuille intitulée « Question 12c ».
d)	Le demandeur a-t-il été tenu de consentir à certaines modalités, ou de telles modalités lui ont-elles été imposées?	
<input type="checkbox"/> Oui	<input type="checkbox"/> Non	▶ Si vous avez répondu OUI , veuillez fournir des détails sur une feuille intitulée « Question 12d ».

13. Information financière

a)	États financiers - Veuillez joindre à la présente formule une copie des états financiers vérifiés ou non vérifiés (si des états financiers vérifiés ne sont pas requis par les lois ou ne sont pas accessibles) dressés au cours des cinq (5) dernières années . États financiers annexés :	
<input type="checkbox"/> Oui	<input type="checkbox"/> Non	▶ Si vous avez répondu NON , veuillez indiquer pourquoi :
b)	Rapports annuels - Veuillez joindre à la présente formule une copie de tous les rapports annuels présentés aux actionnaires et de tous les documents annuels et trimestriels déposés auprès des bourses et des commissions des valeurs mobilières au cours des cinq (5) dernières années . Rapports annuels annexés :	
<input type="checkbox"/> Oui	<input type="checkbox"/> Non	▶ Si vous avez répondu NON , veuillez indiquer pourquoi :
c)	Déclarations de revenus - Veuillez joindre à la présente formule une copie de toutes les déclarations de revenus présentées pour le compte du demandeur à quelque gouvernement fédéral, provincial ou d'État que ce soit au cours des cinq (5) dernières années . Déclarations de revenus annexés :	
<input type="checkbox"/> Oui	<input type="checkbox"/> Non	▶ Si vous avez répondu NON , veuillez indiquer pourquoi :
d)	Veuillez donner le nom du cabinet, le nom d'une personne-ressource, l'adresse, le numéro de téléphone, l'adresse courriel et le numéro de télécopieur du comptable ou du cabinet ayant produit les déclarations de revenus.	

Nombre de pages supplémentaires annexées : _____

AVIS :

Comme il est requis par la **Loi sur l'accès à l'information et la protection de la vie privée** :

En vertu de la *Loi de 1992 sur la réglementation des jeux*, afin de compléter ou de vérifier les renseignements fournis par l'entremise de la présente formule et d'établir l'admissibilité à l'inscription, le registrateur des alcools et des jeux pourrait demander des renseignements supplémentaires à quelque source que ce soit, y compris une partie ou la totalité des sources canadiennes et étrangères suivantes : gouvernements fédéraux (y compris l'Agence du revenu du Canada et l'Internal Revenue Service); les gouvernements des provinces ou des États ou les administrations municipales; les organismes octroyant des permis et les services de police; les autres organismes chargés de l'application de la loi; les bureaux de shérifs; le registrateur en matière de faillites; les bureaux de crédit; les fiducies; les banques; les associations professionnelles et sectorielles; les anciens employeurs et les employeurs actuels; tout ministère ou organisme gouvernemental. La Commission des alcools et des jeux de l'Ontario est tenue, en vertu de la *Loi sur l'accès à l'information et la protection de la vie privée*, de protéger la confidentialité des renseignements qui se trouvent en sa possession ou sur lesquels elle exerce une emprise et de n'utiliser ces renseignements qu'aux fins pour lesquelles ils sont recueillis ou à des fins compatibles.

Les raisons principales pour lesquelles ces renseignements seront recueillis, utilisés et divulgués sont les suivantes :

1. Évaluer les antécédents personnels, financiers et commerciaux ainsi que les antécédents d'infractions criminelles et autres du demandeur et des personnes physiques et morales désignées comme étant liées à celui-ci;
2. Évaluer les compétences et l'intégrité personnelles, financières et commerciales du demandeur et des personnes physiques et morales désignées comme étant liées à celui-ci.
3. Des renseignements sur le demandeur et sur les personnes physiques et morales désignées comme étant liées à celui-ci peuvent être communiqués à des représentants du gouvernement de l'Ontario et aux personnes à qui la Commission des alcools et des jeux de l'Ontario a demandé d'aider le registrateur des alcools et des jeux à évaluer le demandeur aux fins de l'inscription;
4. Le registrateur des alcools et des jeux peut communiquer au demandeur des renseignements sur ce dernier et sur les personnes physiques et morales désignées comme étant liées à ce dernier;
5. Le registrateur des alcools et des jeux peut communiquer des renseignements sur le demandeur et sur les personnes physiques et morales désignées comme étant liées à celui-ci aux autorités d'autres territoires de compétence avec lesquelles il a conclu des ententes officielles;
6. Le registrateur des alcools et des jeux peut communiquer des renseignements sur le demandeur et sur les personnes physiques ou morales désignées comme étant liées à celui-ci à des organismes chargés de l'application de la loi;
7. Le registrateur des alcools et des jeux peut communiquer au demandeur des renseignements sur ce dernier et sur les personnes physiques et morales désignées comme étant liées à ce dernier.

Pour obtenir de plus amples renseignements sur la collecte et la divulgation des renseignements, veuillez communiquer avec le :

Registrateur des alcools et des jeux
90, avenue Sheppard Est, bureau 200
Toronto (Ontario) M2N 0A4
Tél. : 416 326-8700
Sans frais : 1 800 522-2876

Déclaration

J'ai lu et je comprends l'avertissement ci-dessus. Par les présentes, je consens à la collecte directe et indirecte de mes renseignements personnels et à leur utilisation et divulgation de la manière indiquée dans l'avis ci-dessus.

Je déclare de plus que toutes les réponses fournies dans la présente demande ainsi que tous les renseignements présentés dans les documents qui accompagnent celle-ci sont, à ma connaissance, véridiques et complets.

AVERTISSEMENT : Le fait de donner sciemment des renseignements faux dans la présente demande et dans toute annexe de celle-ci constituerait une infraction grave.

Nom, en caractères d'imprimerie, du signataire autorisé, de l'associé, etc.

Signature	Fonction	Date
		AAAA MM JJ